Aumont-Aubrac

"La Vie en plus vraie", un émouvant spectacle sur le handicap

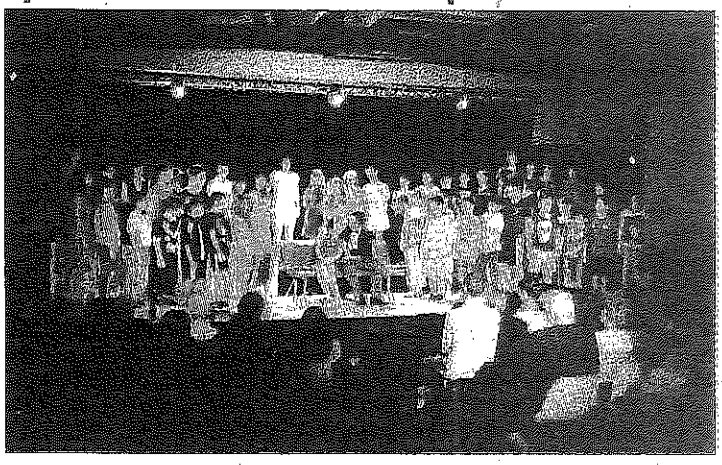

■ Un magnifique travail en commun pour éveiller les consciences.

La Vie en plus vraie, pièce de théâtre imaginée, écrite et mise en scène par David Garcia, de la compagnie du Lézard, et Magalie Collange, est un spectacle plein d'émotions, de richesses et de sensibilité.

Le public a découvert sur scène la rencontre de quarante jeunes des écoles d'Aumont-Aubrac, de l'IME les Sapins et du Sessad les Dolines, accompagnés par trois comédiens professionnels et une équipe pédagogique et éducative.

Dans un jardin extraordinaire et sur un banc, Virginia, aveugle, rencontre Charles, muet. Un dialogue s'instaure entre eux, ils se comprennent et se découvrent lorsqu'Olga, d'apparence normale, mais qui n'a pas la lumière à tous les étages, se promène avec Kiki, son chien imaginaire. Ces personnages montrent que *« dans un trois fois rien nous sommes tous pareils »*, qu'il est bon de rêver. Les adultes n'ont plus le temps de rêver.

Ce projet cofinancé par deux établissements du Clos du nid, l'ARS et la commune d'Aumont-Aubrac a pour but de sensibiliser le jeune public à la différence, en proposant à ces enfants de vivre avec des jeunes en situation de handicap sensoriel ou psychique. Cette initiative a permis de se rencontrer dans un esprit de solidarité et de tolérance, en découvrant le théâtre lors des répétitions entre Aumont-Aubrac et Marvejols, à l'IME les Sapins et au Sessad les Dolines.

Ce spectacle a été accueilli avec beaucoup d'enthousiasme et d'émotion, face à des jeunes comédiens très investis et des témoignages émouvants de parents, d'enfants et de professionnels.

Il est utile d'éveiller les consciences.

Corres. ML : 09 87 27 24 17