Le Clos du Nid

SERVICE D'ACCOMPAGNEMENT
AU TEMPS LIBÉRÉ
SATeLi

Livret d'Accueil
SATeLi

ULISS | Union Lozérienne des Institutions Sanitaires et Sociales

L'ASSOCIATION « Le Clos du Nid »

Née de la volonté de M. L'Abbé Oziol d'accueillir des enfants handicapés et de soulager leurs familles, l'action du « Clos du Nid » a été engagée le 25 décembre 1955, l'enregistrement de l'Association en préfecture intervenant le 16 décembre 1956.

L'Association gère, dans le département de la Lozère, 22 établissements médico-sociaux et services :

- Maisons d'Accueil Spécialisée,
- Foyers de vie, Foyers d'Accueil Médicalisé
- Foyers d'hébergements
- ESAT
- IMPRO / IME
- **Service d'Accompagnement Temps Libéré**
- Etablissement d'Accueil Temporaire et d'Urgences
- Entreprise Adaptée

Dans son objet statutaire, l'Association a pour but ***« la prise en charge jusqu'au terme de leur vie des handicapés mentaux, moteurs ou polyhandicapés, d'assurer leur accueil, leur hébergement, leur entretien et d'une façon générale toutes les prestations de toute nature que leur état ou leur condition rend nécessaire. »***

Les établissement et Services complémentaires :

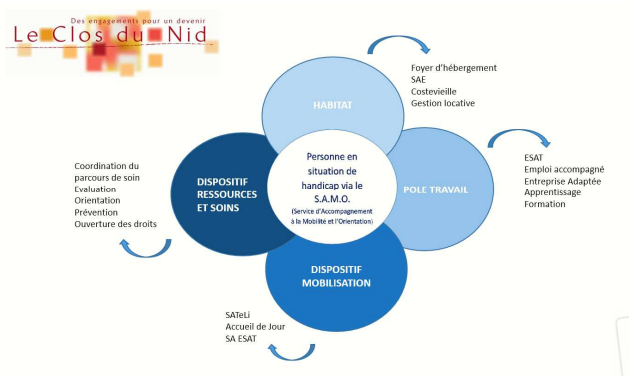

NOS COORDONNEES

SATeLi
Site de Palherets
48100 PALHERS
☎ 04.66.32.08.07
sateli@closdunid.asso.fr

Des activités adaptées à vos attentes

Site web de l'Association : www.closdunid.asso.fr

****

Edité par SATeLi

Le Clos du Nid
SERVICE D'ACCOMPAGNEMENT AU TEMPS LIBERE
SATeLi

Président de l'Association : Dr Jacques BLANC
Directeur Général : M. Patrick JULIEN

Siège de l'Association : Direction Générale
Quartier de Costevieille
48100 MARVEJOLS
Tél : 04.66.32.03.11
Fax : 04.66.32.18.80
www.closdunid.asso.fr

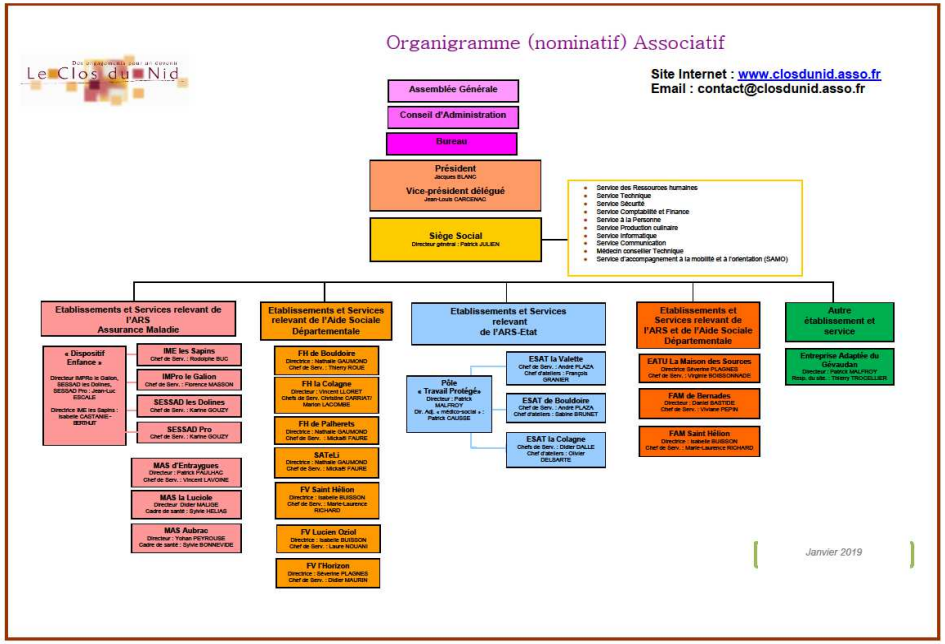

Dans le cadre d'un rapprochement associatif entre institutions gestionnaires d'établissements sanitaires et médico-sociaux et d'activités connexes, l'Association Le Clos du Nid et l'A2LFS[1] ont confié depuis le 1er janvier 2017 un mandat de gestion à une 3ème association : **l'Union Lozérienne des Institutions Sanitaires et Sociales[2].**

Cette Union a pour objet d'élaborer, formaliser, accompagner et évaluer la mise en œuvre des stratégies communes et/ou coordonnées aux membres. Ce rapprochement se traduit par l'aboutissement de la mutualisation de fonctions supports (Direction RH, Service Qualité/Développement, Direction financière, Direction Contrôle de gestion/SI, Références médicales) et une instance complémentaire, Délégation générale, assurant la coordination entre les deux associations dans leur action auprès de personnes vulnérables.

Chacune des associations membres d'ULISS mandate cette dernière pour gérer ses établissements et services, mais conserve la titularité de l'autorisation.

Etablissements gérés par l'A2LFS (www.allfs.fr) :

[1] Association Lozérienne de Lutte contre les Fléaux Sociaux
[2] ULISS

A.P.E.F.A.O.

L'association des Parents et Amis et des Enfants des Etablissements fondés par l'Abbé Oziol, créée en 1970, regroupe les parents et amis de plus de 900 enfants et adultes en situation de handicap répartis dans les établissements fondés par l'Abbé Oziol.

Ses actions sont multiples :

- Action matérielle vis-à-vis des enfants et des familles dans le besoin.
- Action d'aide morale et psychologique
- Action de conseil auprès des familles
- Action au sein des établissements
- Action vis-à-vis des pouvoirs publics
- Action au Conseil d'Administration de l'Association (membre du C.A.)

Direction Générale du Clos du Nid
Quartier de Costevieille
48100 MARVEJOLS
Tél : 04 66 32 42 28

www.apefao.com

Présidente : Mme Angèle SAGNET

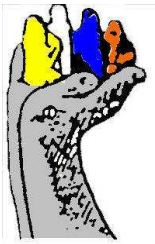

b) Les Foyer d'Hébergements

La Colagne à Marvejols

Palherets à Palhers

Bouldoire à Montrodat

Civergols à St Chély d'Apcher

Les coordonnées :

La Colagne	foyercolagne@closdunid.asso.fr	04 66 42 62 00
Bouldoire	foyerbouldoire@closdunid.asso.fr	04 66 32 23 81
Palherets	palherets@closdunid.asso.fr	04 66 32 08 07
Civergols	contact@esatfoyer-civergols.com	04 66 31 02 10

Le Clos du Nid
SERVICE D'ACCOMPAGNEMENT AU TEMPS LIBERE SATeLi

SATeLi Qu'est-ce que c'est ?

Ce service a été créé pour répondre aux besoins des personnes travaillant en ESAT, désireuses de cesser totalement et/ou progressivement leur activité, en attente d'une réorientation ou d'un départ en retraite.

Il est le premier du genre en Lozère et répond à un besoin identifié sur le territoire de Marvejols. Il s'inscrit en outre dans le cadre des orientations définies par le schéma départemental de la Lozère en faveur des personnes adultes handicapées 2008-2013.

Pour qui ?

☺ Vous aimez votre travail mais vous vous rendez bien compte que la fatigue est de plus en plus présente et que vous ne pouvez plus suivre le rythme imposé.

☺ Vous avez besoin de vous reposer, de bénéficier d'un rythme adapté à vos besoins

☺ Vous envisagez un nouveau projet de vie et vous disposez ou avez fait les démarches pour obtenir une orientation de la CDAPH pour Sateli.

Démarches administratives

Toute demande d'admission sur le dispositif SATeLi, doit être adressée au S.A.M.O. Service d'Accompagnement à la Mobilité et à l'Orientation

Mme Laetitia BRINGER
Quartier Costevieille
48100 MARVEJOLS
Tél : 07 70 25 20 35
Email: samo@closdunid.asso.fr

Une visite peut être alors proposée, découlant sur un stage. Ce stage peut se dérouler de 1 jour à plusieurs semaines, selon votre souhait et votre situation.

Situation géographique

SATeLi se situe à côté du Foyer d'hébergement de Palherets, il est accessible : Via l'autoroute A75, sortie Antrenas, prendre la départementale D 808 Marvejols - Mende, suivre « Pradassous, Seycheroux ».

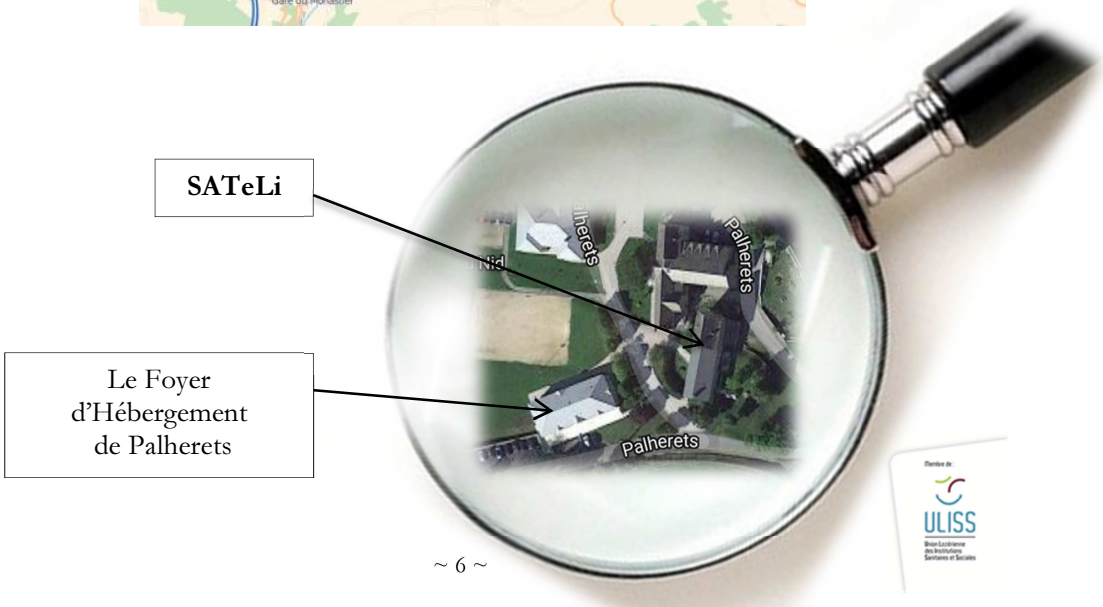

ESAT La Valette

L'ESAT La Valette situé à Chirac (48) propose des services de prestations variées destinés aux entreprises, aux collectivités et aux particuliers.

ESAT de Civergols

L'ESAT de Civergols situé à St Chély (48) est composé de 3 ateliers d'activités industrielles sont proposés :

- ✓ Blanchisserie, pressing
- ✓ Tolerie, mécanique, montage. Cet atelier travaille beaucoup avec des coutelllerie de la région (Laguiole) mais aussi celle de Thiers.
- ✓ Menuiserie

Les coordonnées :

ESAT Bouldoire - "Pôle Blanchisserie industrielle"
48100 MONTRODAT
Tel : 04.66.32.03.52 - esatbouldoire@closdunid.asso.fr

ESAT la Valette - "Pôle Multi-Services"
48100 CHIRAC
Tel : 04.66.42.64.50 - valette@closdunid.asso.fr

ESAT La Colagne - "Pôle Bois"
48100 MARVEJOLS
Tel : 04.66.42.93.35 - esatcolagne@closdunid.asso.fr

ESAT de Civergols
48200 ST CHELY D'APCHER
Tél : 04 66 31 02 10 - contact@esatfoyer-civergols.com

L'INSTANCE REPRESENTATIVE DES USAGERS

3 fois par an il est proposé à l'ensemble des Usagers du dispositif une rencontre sous forme de groupe de paroles. Cette instance vous permet d'exprimer votre avis sur l'accueil et la prise en charge à SATeLi.

Vos remarques et vos attentes sont alors notées et dans la mesure du possible pris en considération.

Vous pouvez être représenté par une personne de confiance de votre choix lors de cette rencontre.

LES PARTENARIATS

a) Les ESAT

ESAT de Bouldoire

L'activité "blanchisserie industrielle" est développée par l'ESAT Bouldoire sur 2 sites de production :
- Le site dit "Bouldoire"
- Le site dit du "Gévaudan". Depuis mai 2014, l'ESAT gère un service de blanchisserie et de laverie automatique en centre ville de La Canourgue (48500) à destination du grand public.

ESAT la Colagne

L'ESAT La Colagne situé sur la zone d'activités du Géant à Marvejols (48) est exclusivement dédié au travail du bois et de ses dérivés.

Un mi-temps sur SATeLi

Apres la procédure d'admission, votre accueil et votre accompagnement au sein de ce service s'effectuera selon le planning type suivant, à l'appui de votre Projet Professionnel Personnalisé :

- **Tous les matins du lundi au vendredi de 8h15 à 12h00.**

Ou

- ***T*ous les après-midis du lundi au jeudi de 13h15 à 16h45.**

✓ **Activités créatives – manuelles**

Poterie « Atelier de modelage », Céramique, Peinture, Dessins, Collage, Découpage, Mosaïque, Couture, Travail du bois, Coloriage, Tissage.....

✓ Espaces de détente

Salle de repos

Jardin avec terrasse aménagée

✓ Participation sociale, communications, rencontres

Sorties, Cinéma, Atelier Extérieurs, Expositions, Animations socio-culturelles, Bibliothèque, Courses alimentaires, Achats éducatifs, collation…

✓ Développement des connaissances

Télévision avec home-cinéma, Jeux de société, Informatique, internet, écriture, lecture…

Salon

Le Clos du Nid
SERVICE D'ACCOMPAGNEMENT AU TEMPS LIBERE
SATeLi

✓ Activités motrices

Promenades, parcours de santé « PMR sur site », pétanque, jardinage.

Parcours de santé à motricité réduite

Avec qui ?

Une Directrice : Mme Gaumond Plaza Nathalie

Une Chef de service Educatif : M. Faure Mickaël

Une Psychologue : Mme Jacques Virginie

Une Monitrice Educatrice : Mme Vives Véronique

Un Comptable : M. Ayroles Patrick

Un Agent de service intérieur : Mme Compeyron Nicole